COMUNE DI RAGUSA
SETTORE VII - Assetto e uso del territorio

PROGRAMMA OPERATIVO NAZIONALE FESR
"SICUREZZA PER LO SVILUPPO"
OBIETTIVO CONVERGENZA 2007-2013

Ristrutturazione del compendio edilizio ex C.P.T.A. di via Napoleone Colajanni in Ragusa , da adibire a Centro Polifunzionale per l'inserimento sociale e lavorativo degli immigrati regolari.

VIA NAPOLEONE COLAJANNI - 97100 RAGUSA

ELABORATO
A.06b
ARCHITETTONICO
SCALA 1:100

PROGETTO ESECUTIVO
redatto ai sensi del D.P.R. 554/99 e ss.mm.ii.

STATO DI PROGETTO
Pianta piano terra

IL PROGETTISTA
Alessandro Tunino
INGEGNERE

VISTO PER SPAZI AMMINISTRATIVI

IL R.U.P.
Geom. Giuseppe Occhipinti
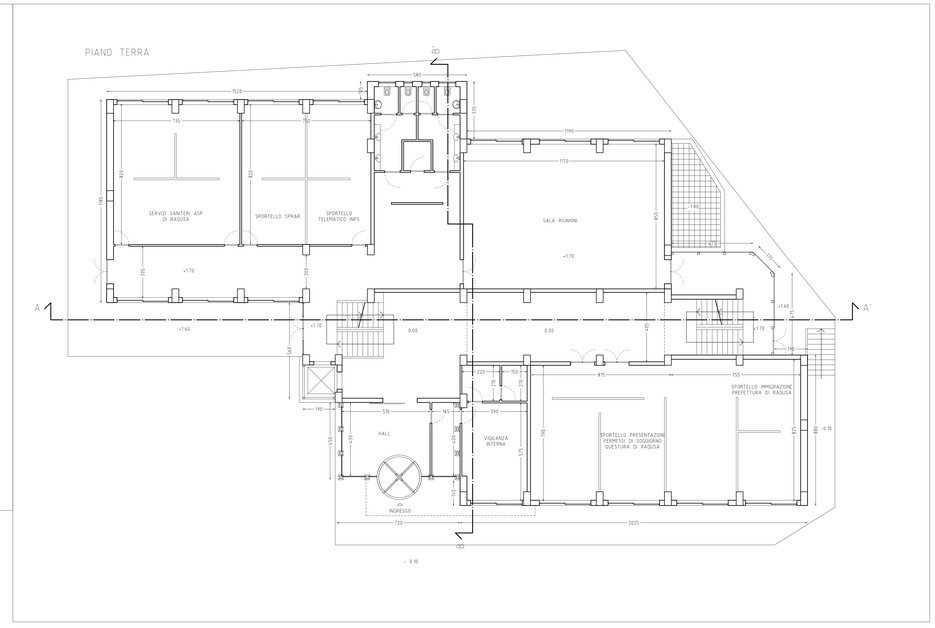
LUGLIO 2011	PROVA D'ASSEGNO	ING. ALESSANDRO TUNINO	LAVORI/OPA/ERRC/ARCHITETTONICO
DATA	OGGETTO	VERIFICATO	RIFERIMENTO